UNAIDS | DECEMBER 2017

Perspectives from UNAIDS

CNCS\MISAU\PEPFAR Mozambique Joint Partners Meeting, December 5-7

Benjamin Gobet

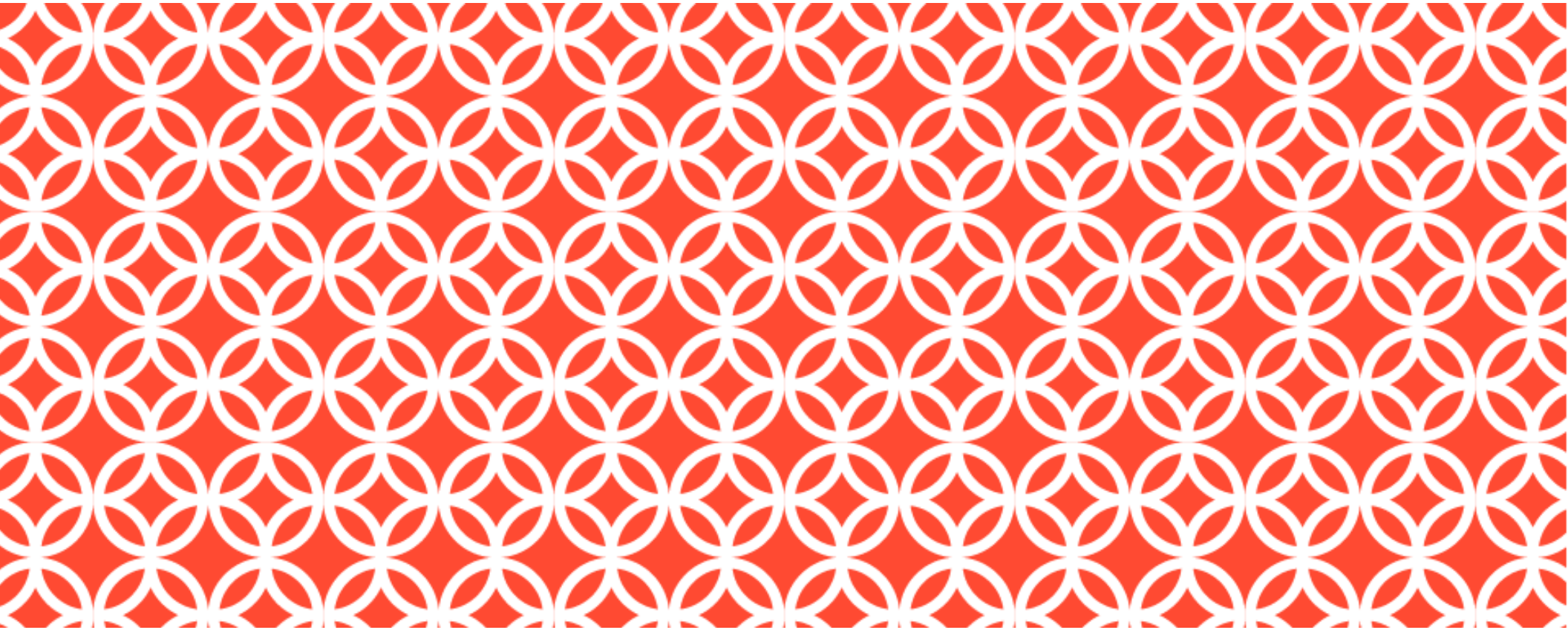

Conteúdo da apresentação

- Qual é o papel da ONUSIDA?
- Como podemos reforçar nossa colaboração ?
- Nossas recomendações para 2018

Qual é nosso papel?

ADVOCACIA

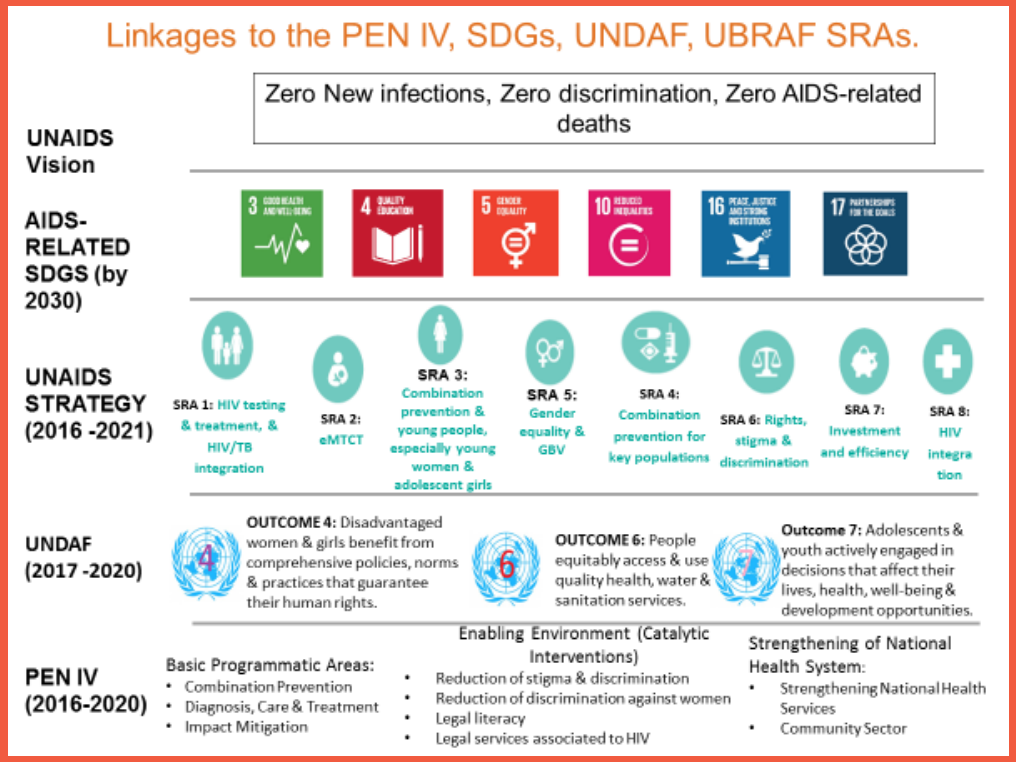

Fast-Track: adopção de metas ambiciosas

- 90’90’90
- Expansão geral da resposta
- Cities’ Initiative
- Não deixar ninguém por traz (PID, reclusos, prisoneiros)
- Uso de pacotes de intervenções, baseados em evidencia e inovadores.

INFORMAÇÃO ESTRATEGICA

- Apoio ao Governo na elaboração de informação estratégica para orientar a planificação estratégia e programática;
- Abordagem baseada no localização (*location approach*);
- Capacitação na área de informação estratégica;
- Apoio no reporte dos compromissos do país.

Geração de dados e analises para informar a planificação estratégica

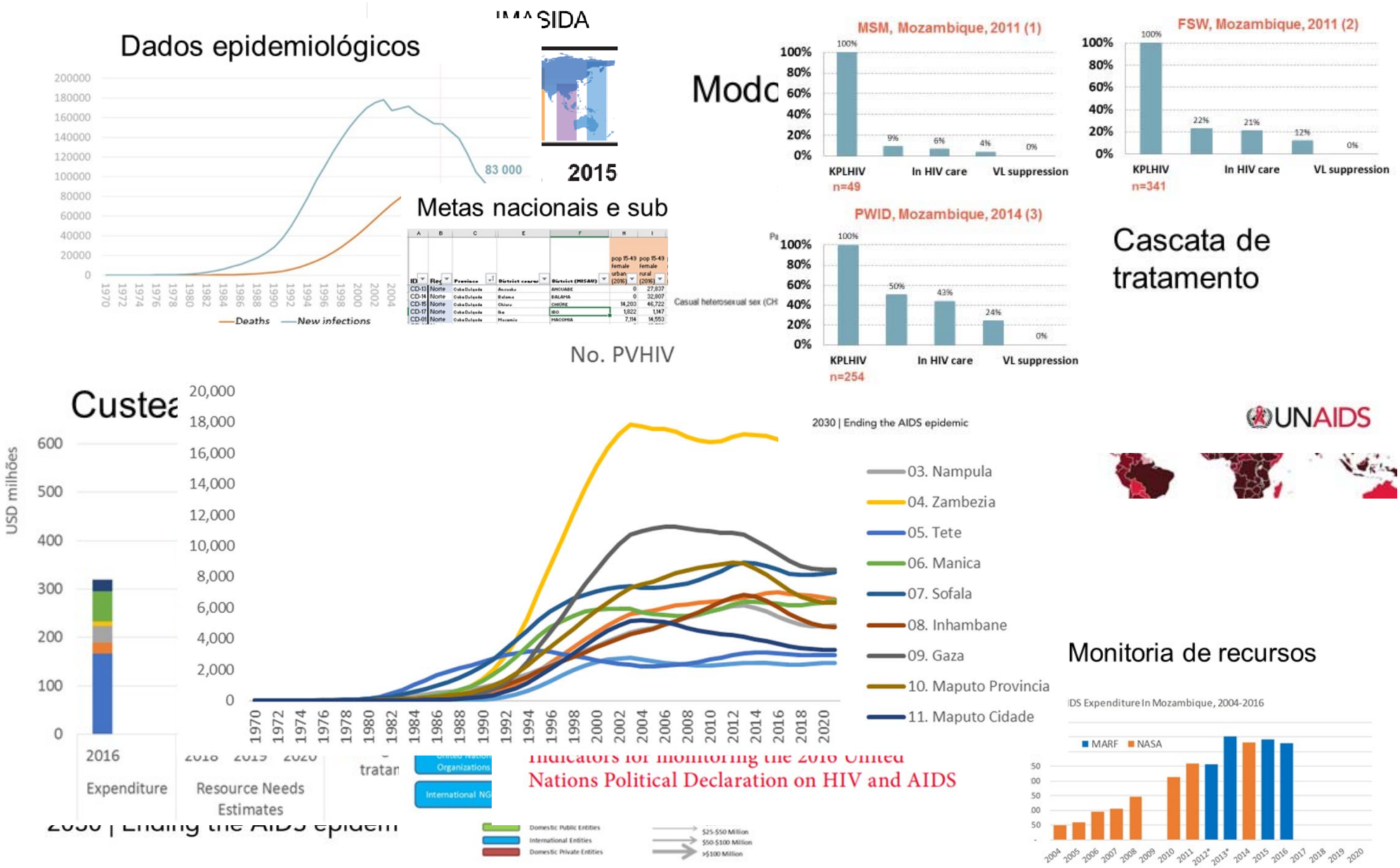

Com quem trabalhamos

- Grupo Técnico Multisectorial (GTM)
- Grupo Assessor de Informação Estratégica (GAIE)
- Observatório Nacional da Saúde
- Programa HIV, Programa eTV, CNCS
- CDC - CoAG

PROMOÇÃO DE PARCERIAS

- UNJT on AIDS
- Mecanismo de coordenação do país – MCP
- Parcerias e apoio com a sociedade civil– PLASOC

UN Delivering as One

UNHCR

UNICEF

WFP

UNDP

UNFPA

UNODC

UN WOMEN

ILO

UNESCO

WHO

The World Bank

- Iniciativas Biz :
  - Geração Biz
  - SMS Biz
  - Rapariga Biz
- Programas de prevenção especifico para pop vulneráveis.
- Procura de preservativos
- Apoio em desenvolvimento de politicas

UNAIDS

Exemplo de resultados do & Rapariga BIZ

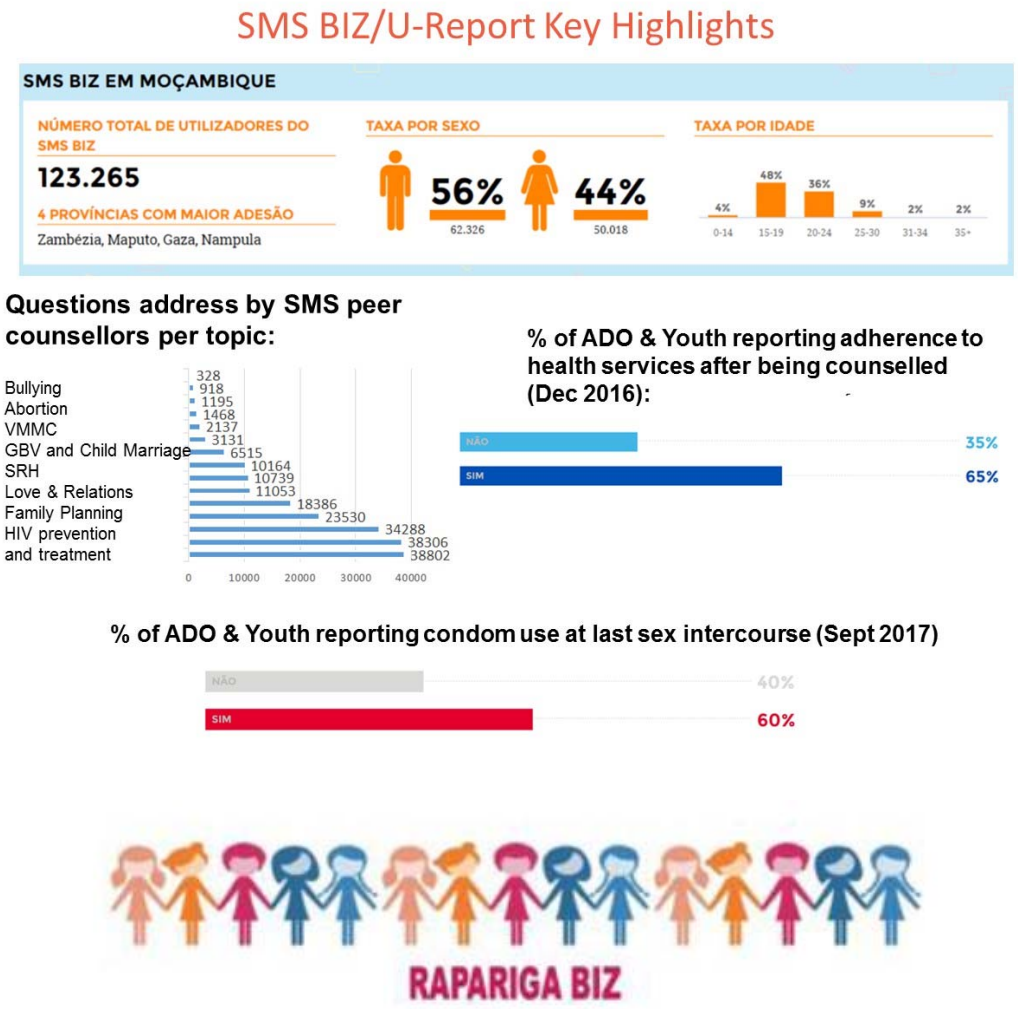

- Tratamento é o principal tópico;
- >120’000 utilizadores
- 56% são homens
- 65% foram para centros de saúde e 41% destes fez um teste
- Rapariga Biz em Nampula e Zambézia: 1 milhão de raparigas até 2020

UNAIDS

Fundo Global & MCP

- Apoio à mobilização de recursos financeiros;
- Apoio ao funcionamento do MCP;
- Apoio à sociedade civil no seu envolvimento;
- Mobilização de apoio técnico para os RPs;

Nossas recomendações

1. Definir intervenções e metas que permitem controlar a epidemia e efectivamente reduzir novas infecções

Numero de novas infecções em HIV e obitos. Mozambique, 1970-2016

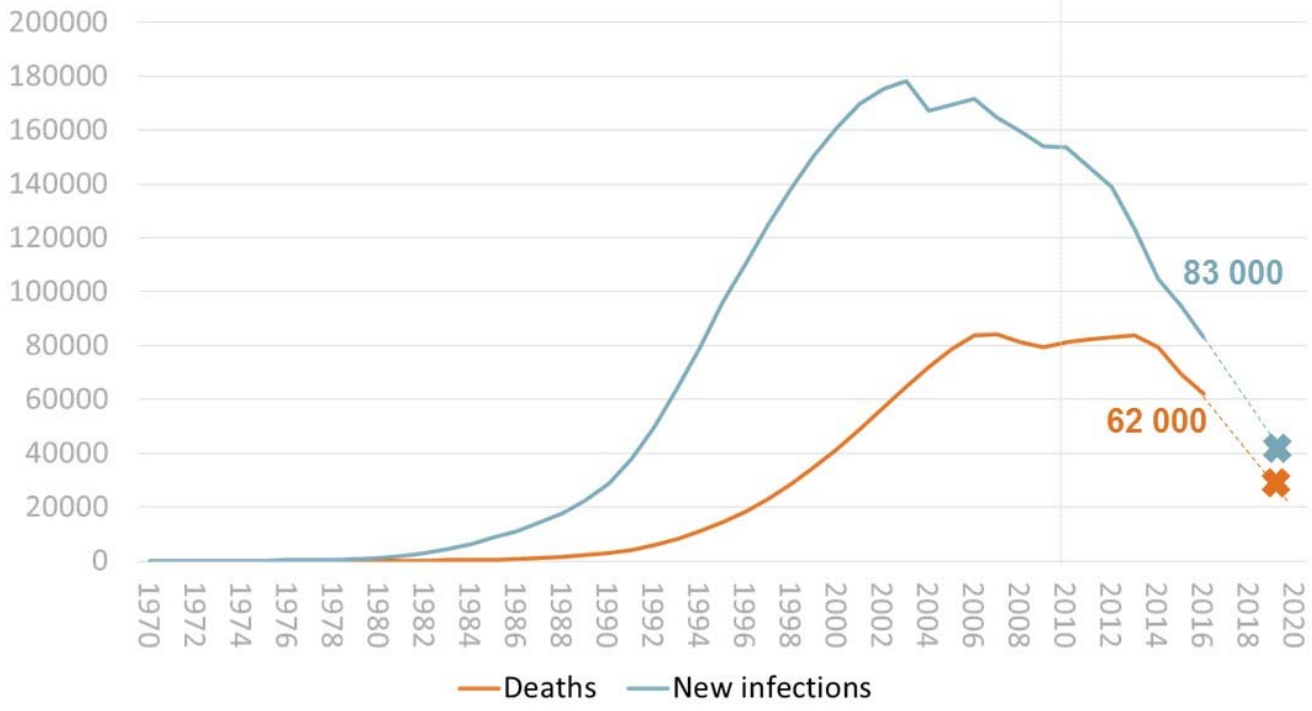

Maximizar o impacto das intervenções de formar que contribuem para a redução da incidência

UNAIDS

2. Fechar lacunas financeiras e contribuir para uma melhor sustentabilidade dos programas.

Gastos em HIV em 2016 e Recursos necessários em 2018-2020

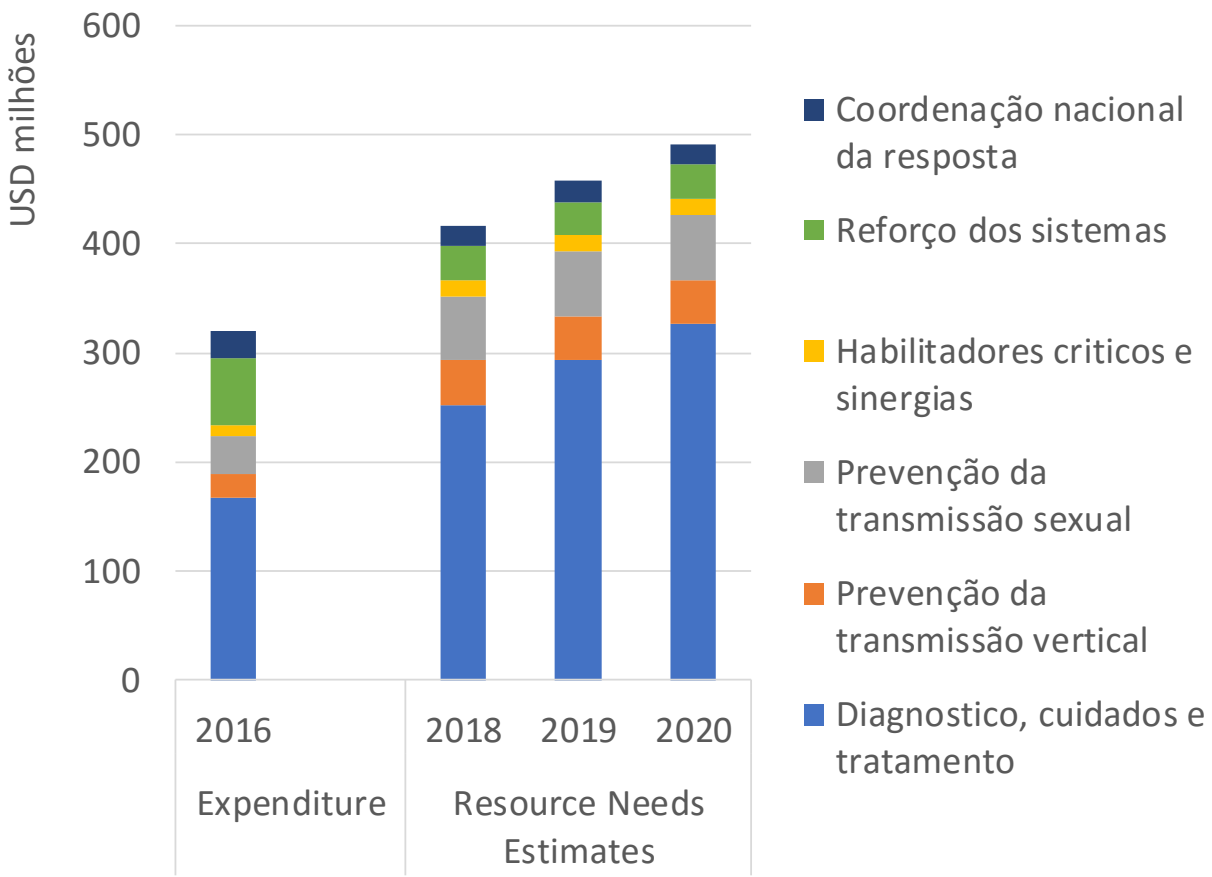

- Priorizar programas com base nas lacunas financeiras
- Reforçar o sistema de saúde, evitando sistemas paralelos
- Encontrar novas eficiências nos programas e economias de escala nos planos de implementação

UNAIDS

source: CNCS, NASA 2004-2006 (2008); CNCS, NASA 2007-2008 (2010); CNCS, NASA 2010-2011 (2014); CNCS, NASA 2014 (2016); CNCS, GAM, indicator 8.1 (2017)

3. Reforçar a ligação com outros programas

- Reforçar a harmonização e alinhamento com outros programas (FG, ONU, etc.);
- Reforçar a compartilhar boas praticas sobre os programas;
- Sistematizar a partilha de informação para elaboração de analise estratégica conjunta.
- Take AIDS out of isolation