ONUSIDA: Visão e Direcção Estratégica

CNCS\MISAU\PEPFAR Encontro dos parceiros de Moçambique, Junho 19 – 21

Parabens!

- Pela aprovação do COP2018!
- Na Reunião de Planejamento Regional, o Governo, a equipe do PEPFAR, as OSC e os parceiros concentraram-se no que está a funcionar mas também no que se precisa modificar.
  - "O GovM assumiu as mudanças políticas, mas expandiu também o trabalho com as populações chave"
- Os comentários de Washington foram muito positivos…
  - "Sua apresentação foi uma das melhores análise críticas que tivemos, mostrando uma profunda compreensão do que tem que acontecer para acelerar o progresso. O seu último COP estabeleceu metas ambiciosas e tem sido impressionante ver o que foi alcançado para atender os Moçambicanos".
  - "U.S. agencias teem hoje uma única voz".

Implementação da Declaração de Compromisso sobre o HIV/SIDA e as declarações políticas sobre o HIV/SIDA

"Na metade do caminho para os compromissos de aceleração de 2020, o mundo está fazendo um forte progresso para acabar com a epidemia de AIDS até 2030."

"Há ganhos em grande parte dos 10 compromissos assumidos na Declaração Política de 2016 sobre o HIV/AIDS: o caminho mais rápido em acelerar a luta contra o HIV é acabar com a epidemia de AIDS até 2030."

"A maioria das PVHIV tem acesso ao tratamento e as mortes por SIDA diminuíram em um terço desde 2010, *mas* a plena realização das metas 90-90-90 até 2020 requer ainda:

- a expansão de abordagens centradas na comunidade
- abordagens para a testagem centradas nas pessoas
- intervenção imediata e retenção de cuidados e
- adesão ao tratamento"

Secretário Geral, encontro UNGA , 12 Junho 2018

UNAIDS

Colaboração da ONUSIDA

- Qual é o papel da ONUSIDA?
- Como podemos reforçar nossa colaboração ?
- Nossas recomendações para 2018

Qual é nosso papel?

ADVOCACIA

Fast-Track: adopção de metas ambiciosas

- 90’90’90:
  - Mobilizir um revoluasção na testagem ao HIV para alcançar as metas propostas
  - Rapid transition to TLD

- Primary prevention

- Não deixar ninguém por traz
- (PID, reclusos, prisoneiros)

- Key locations approach

- Focus on adolescent girls and young women (DREAMS)

ADVOCACIA

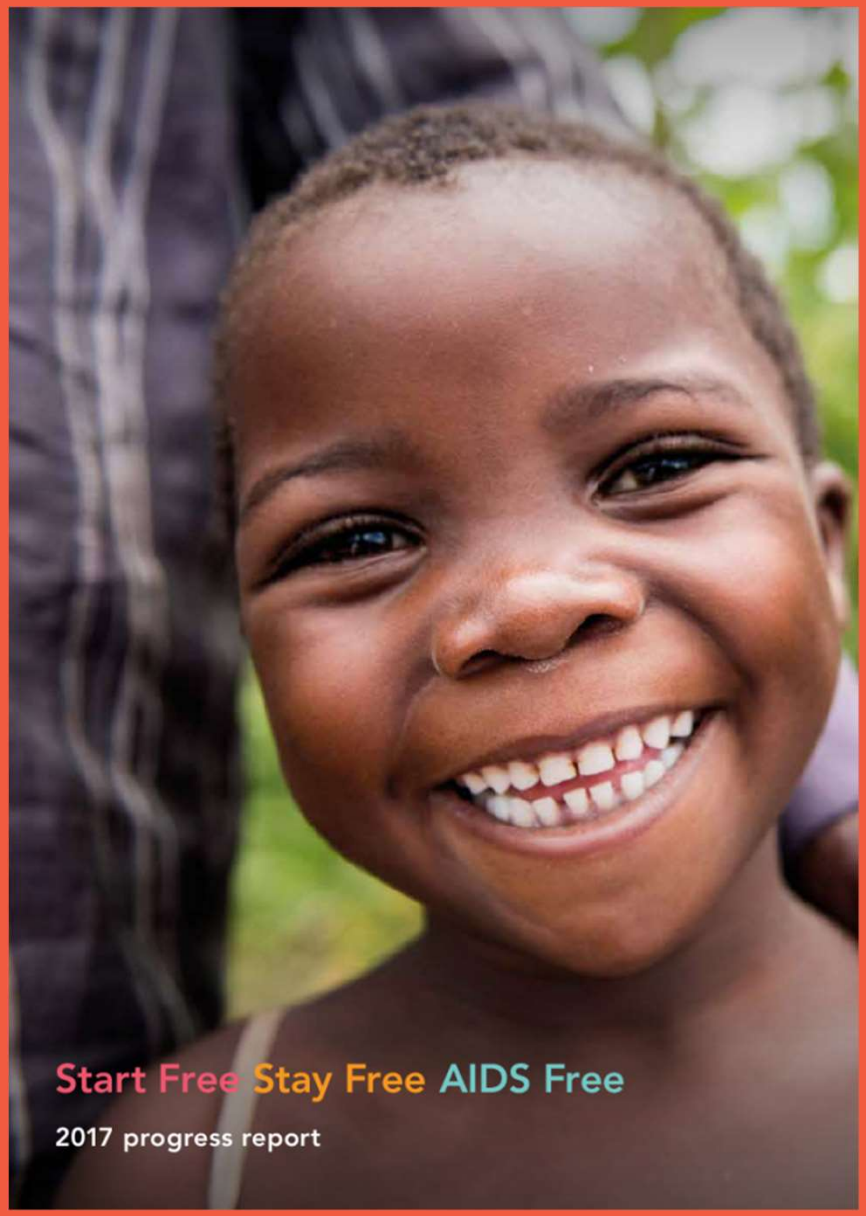

Fast-Track: adopção de metas ambiciosas

- Terminando o HIV Pediátrico ("Iniciativa Livre para Brilhar")
- Salvaguardar os direitos humanos e promover a igualdade de gênero por meio de modelos de prestação de serviços centrados nas pessoas, estruturas jurídicas e em políticas de apoio.

INFORMAÇÃO ESTRATEGICA

- Apoio ao Governo na elaboração de informação estratégica para orientar a planificação estratégia e programática;
- Abordagem baseada na localização (*location approach*);
- Qualidade de dados;
- Metas de controle de epidemia - cenários para além de 2020
- Capacitação na área de informação estratégica;
- Apoio no reporte dos compromissos do país.

Geração de dados e analises para informar a planificação estratégica

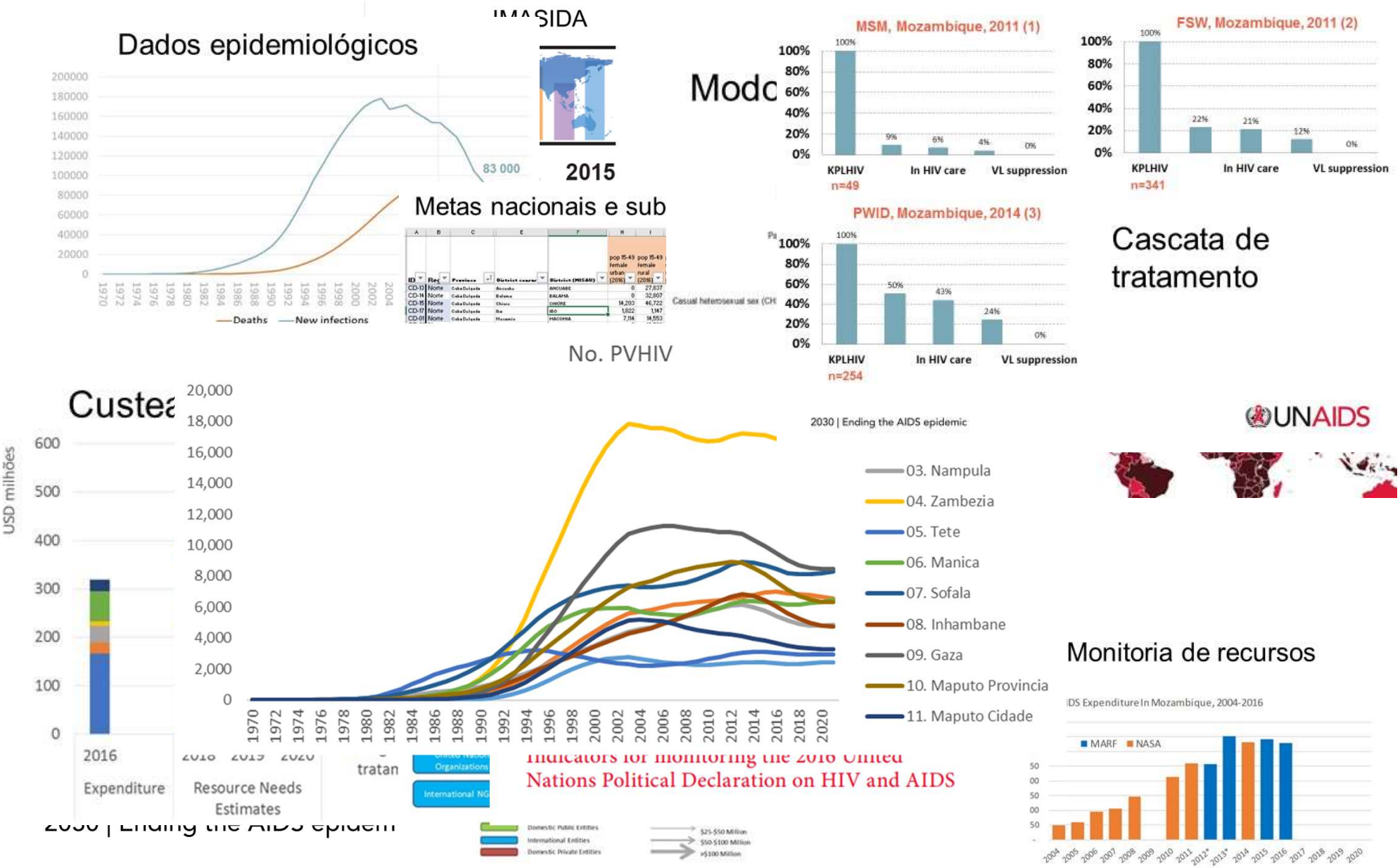

Com quem trabalhamos

- Diferentes setores: MISAU
- Grupo Técnico Multisectorial (GTM)
- Grupo Assessor de Informação Estratégica (GAIE)
- Observatório Nacional da Saúde
- Programa HIV/PTV, TB, CNCS

PROMOÇÃO DE PARCERIAS

- UNJT no HIV
- Fundo Global Mecanismo de coordenação do país – MCP
- Parcerias e apoio com a sociedade civil– PLASOC
- Ouvindo os jovens....“Nada para mim senão estou envolvido”

Nossas recomendações

1. Prevention is Key

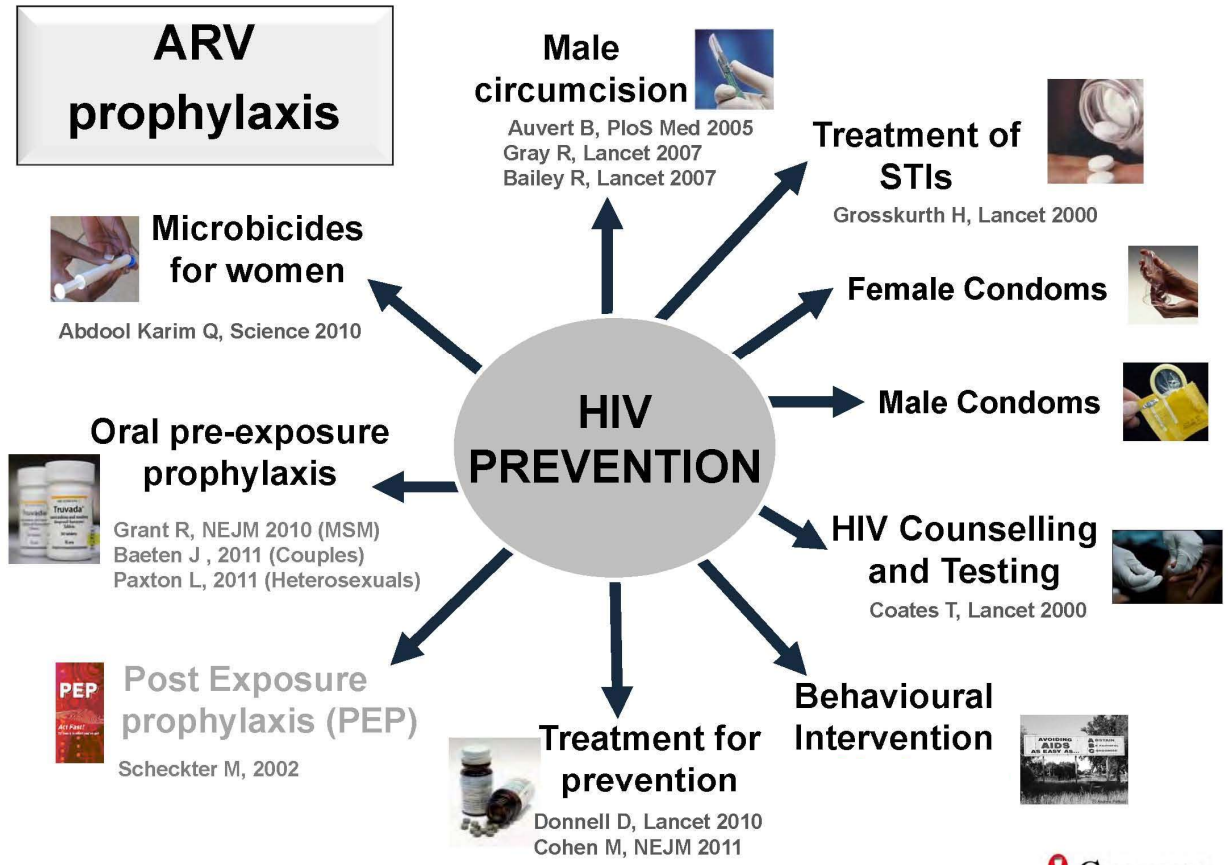

Note: PMTCT, Screening transfusions, Harm reduction, Universal precautions, etc. have not been included – this is focused on reducing sexual transmission

Os Moçambicanos que testaram negativo necessitam de serviços de prevenção, na cascata de prevenção e como alcançar estas pessoas.

UNAIDS

2. Fechar lacunas financeiras e contribuir para uma melhor sustentabilidade dos programas.

Gastos em HIV em 2016 e Recursos necessários em 2018-2020

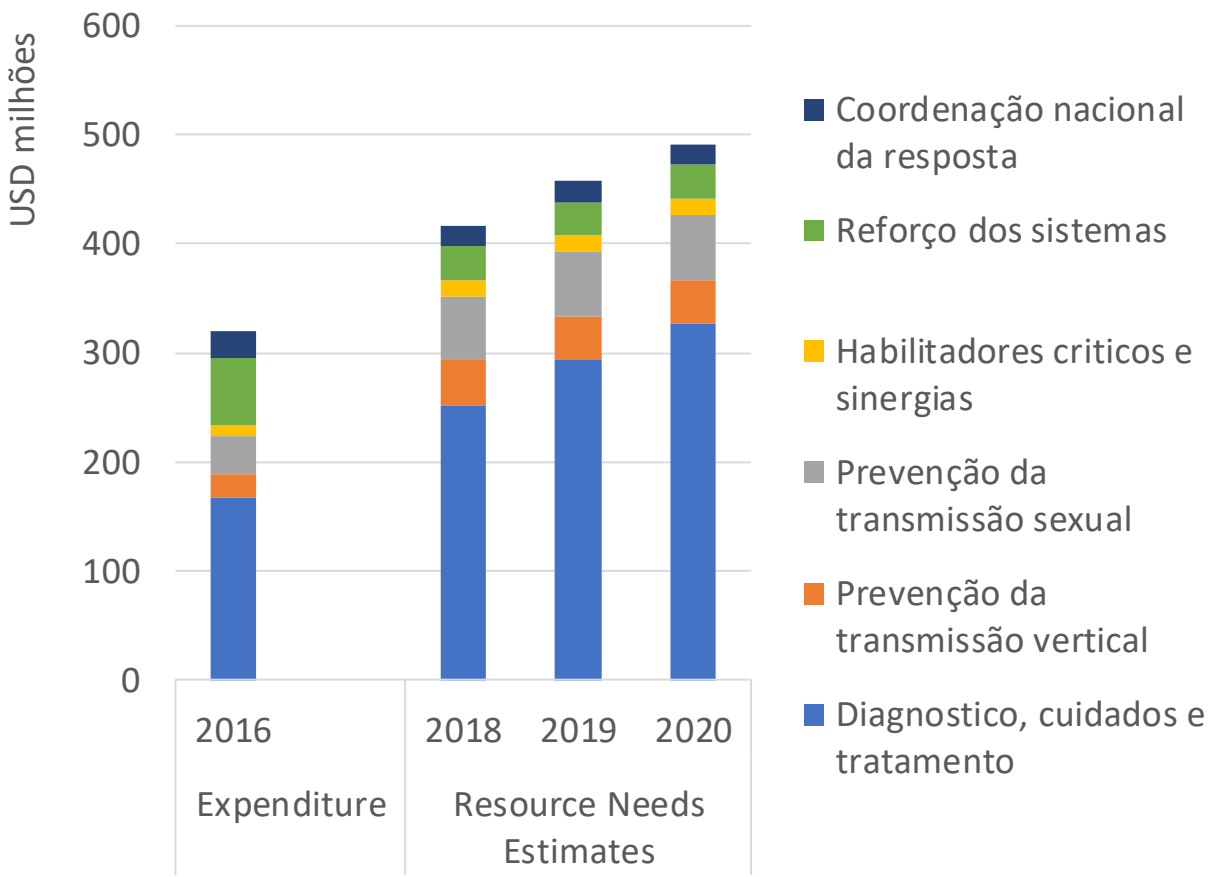

- Priorizar programas com base nas lacunas financeiras
- Reforçar o sistema de saúde, evitando sistemas paralelos
- Encontrar novas eficiências nos programas e economias de escala nos planos de implementação

UNAIDS

source: CNCS, NASA 2004-2006 (2008); CNCS, NASA 2007-2008 (2010); CNCS, NASA 2010-2011 (2014); CNCS, NASA 2014 (2016); CNCS, GAM, indicator 8.1 (2017)

3. Reforçar a ligação com outros programas

- Reforçar a harmonização e alinhamento com outros programas (FG, ONU, etc.);
- Reforçar a compartilhar boas praticas sobre os programas;
- Enfrentar o estigma e a discriminação exige um esforço coletivo - sociedade civil, o governo e outros intervenientes - para se chegar onde se pretende.

Inovação e integração

- Inovação para ajudar a impulsionar nossas metas 90-90-90 - aprendizado Sul-Sul para criar novas oportunidades..
- Envidar esforços para acabar com a tuberculose, outras co-infecções e co-morbidades
- Apoiar a integração do câncer cervical

UNAIDS

Obrigada