DREAMS MOÇAMBIQUE

REALIZAÇÕES DO DREAMS NO COP17 E PONTO DE SITUAÇÃO DO LAYERING

Friends in Global Health (FGH)

Maputo, Dezembro de 2018

Determined | Resilient | Empowered | AIDS-Free | Mentored | Safe

TÓPICOS

- Sobre a FGH
- Áreas temáticas do DREAMS
- Algumas realizações do COP17 (DREAMS)
- Layering:
  - Essência;
  - Fluxo;
  - Antecedentes;
  - Ponto de situação;
  - Pacote de serviços;
  - Tipos de relatórios esperados;
  - Experiência: o que funciona e o que não funciona;
  - Como melhorar as referências e contra-referências
- Sucessos do DREAMS;
- Desafios do DREAMS; e,
- Planos para COP 19.

SOBRE A FGH

- ONG filiada ao Instituto de Vanderbilt para Saúde Global, trabalhando em Moçambique desde 2006, em parceria com o Gov. de Moçambique e ONG;

- **Projecto Avante Zambézia:** controlar a epidemia do HIV através do apoio à implementação sustentável dos serviços de HIV e TB na província de Zambézia. em 17 distritos, 195 US.

- **Áreas programáticas:**
  1. **Prevenção (ATS, PTV, PF, PREP, VBG, DREAMS)**
  2. Cuidados e Tratamento - Adultos
  3. TB/HIV
  4. Cuidados e Tratamento - Crianças
- **Áreas transversais:**
  1. Fortalecimento do Sistema de Saúde
  2. Direitos do Paciente

SOBRE A FGH

Distritos onde opera

Áreas temáticas - DREAMS

1. Comunicação para a Saúde;
2. Aconselhamento e testagem em saúde;
3. Promoção e disponibilização do preservativo;
4. Contracepção/Planeamento Familiar;
5. Violência baseada no género (VBG);
6. Engajamento Masculino: Homens campeões, serviços amigos do homem (incluindo abordagem para o alcance dos homens no local de trabalho).

Algumas realizações COP 17

- Reabilitação e equipamento de 2 CSE, bem como apoio em recursos humanos para todos CSE, incluindo UP, e para os SAAJ.
- Reabilitação e equipamento de 3 SAAJ específicos (CS Maquival-Sede, 24 de Julho e Hospital Geral de Quelimane).
- Equipamento de um Canto de Saúde Escolar na UP-Quelimane.
- Apoio no estabelecimento dos serviços amigos do homem em Quelimane.

Inauguração do SAAJ do CS 24 de Julho, Quelimane, Maio de 2018

Algumas realizações COP 17

- Produzidos 47,000 materiais IEC diverso (VBG, adolescência, álcool e drogas, ITS, preservativo, contracepção/PF) e distribuídos 27,612.

- Alocados 288,648 preservativos, dos quais foram disponibilizados 278,238 para 57,835 utentes.

- 48 peças teatrais apresentadas nas escolas (casamentos prematuros, para VBG, CPN, testar e iniciar, SAH, álcool e drogas, contracepção/PF).

Visita da OGAC a ESG. Quelimane, Maio de 2018, com material IEC na secretária da ESMI

Algumas realizações COP 17
PP_PREV

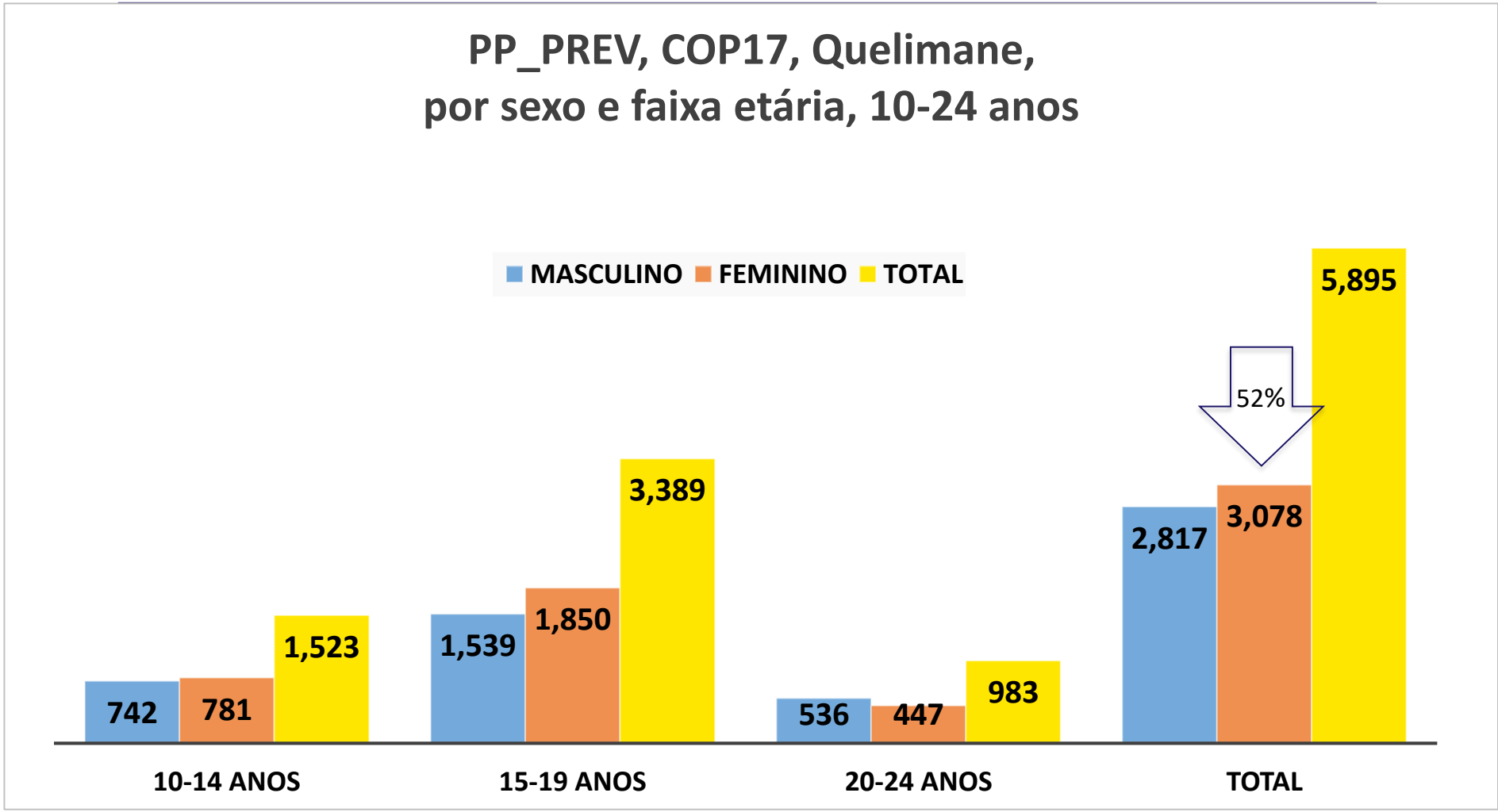

Algumas realizações COP 17
Cuidados Pós-violência (VBG)

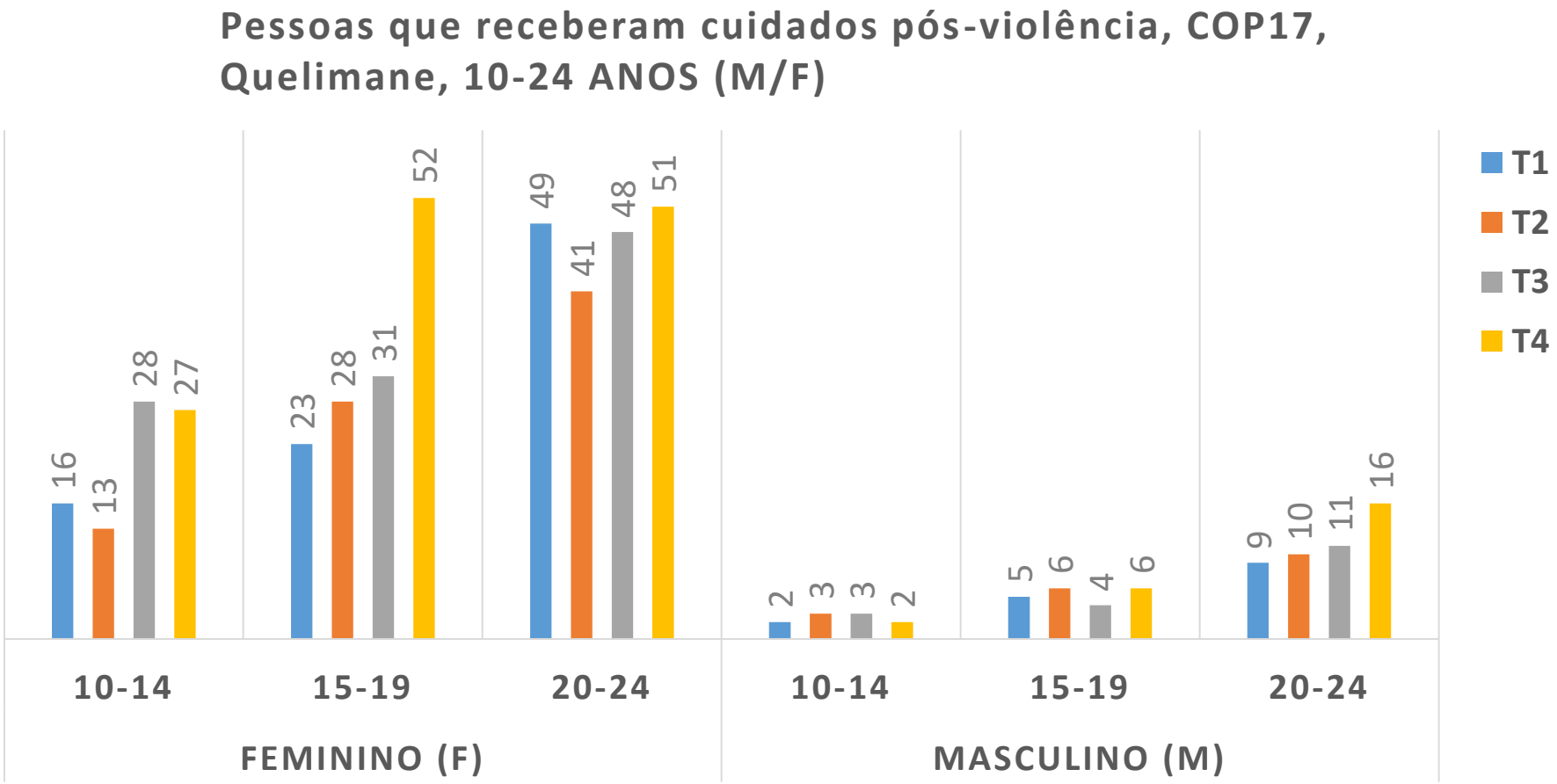

Algumas realizações COP 17
Cuidados Pós-violência (VBG)

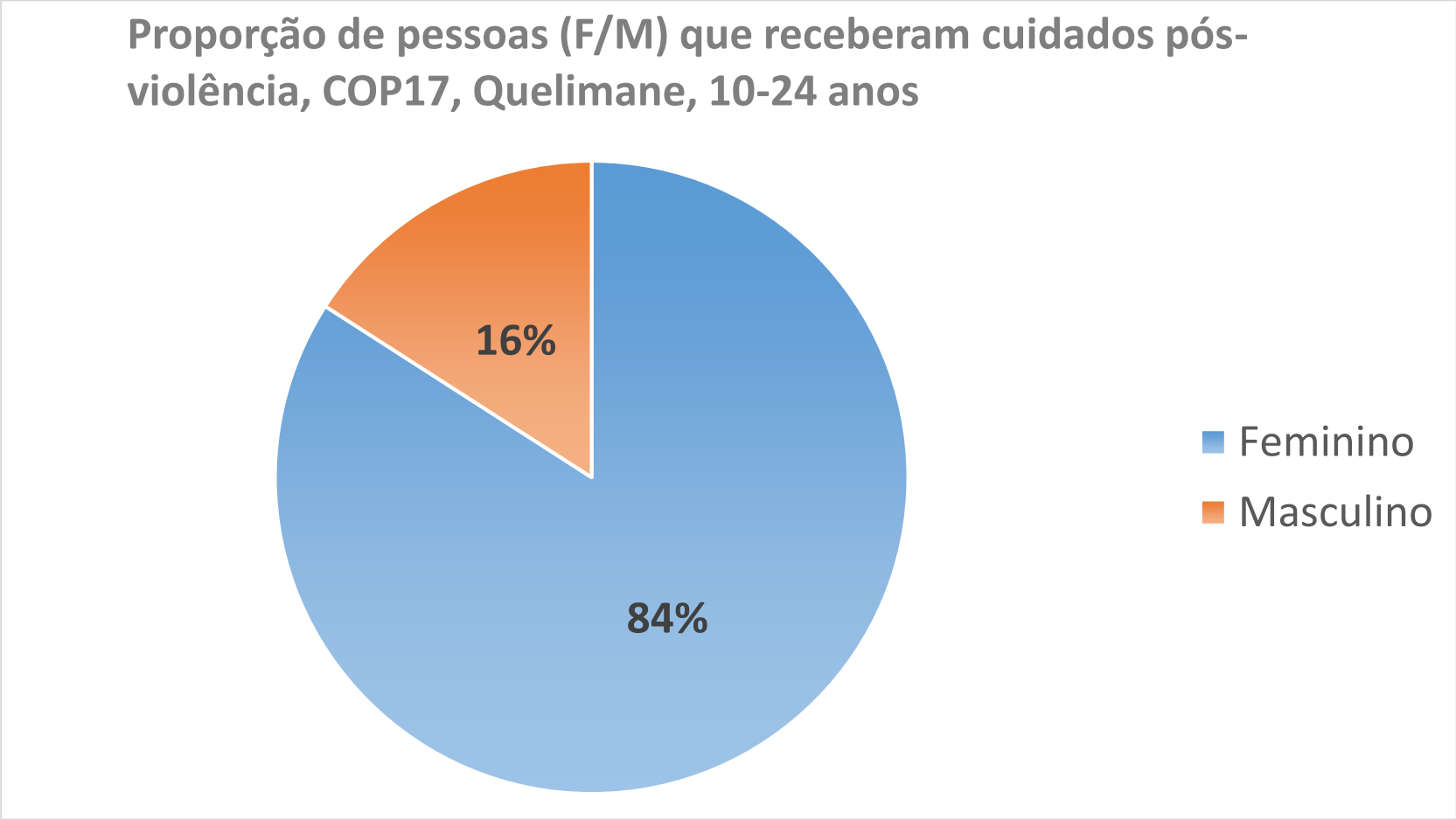

Contracepção (CSE e SAAJ), RAMJ, 10-24 anos, Quelimane

Método	T1	T2	T3	T4	Total
Pílulas	2,498	2,454	3,654	3,572	12,178
Depo-provera	1,509	1,361	1,377	1,318	5,565
Implante	152	102	109	292	655
DIU	52	41	19	43	155

Algumas realizações COP 17
Contracepção

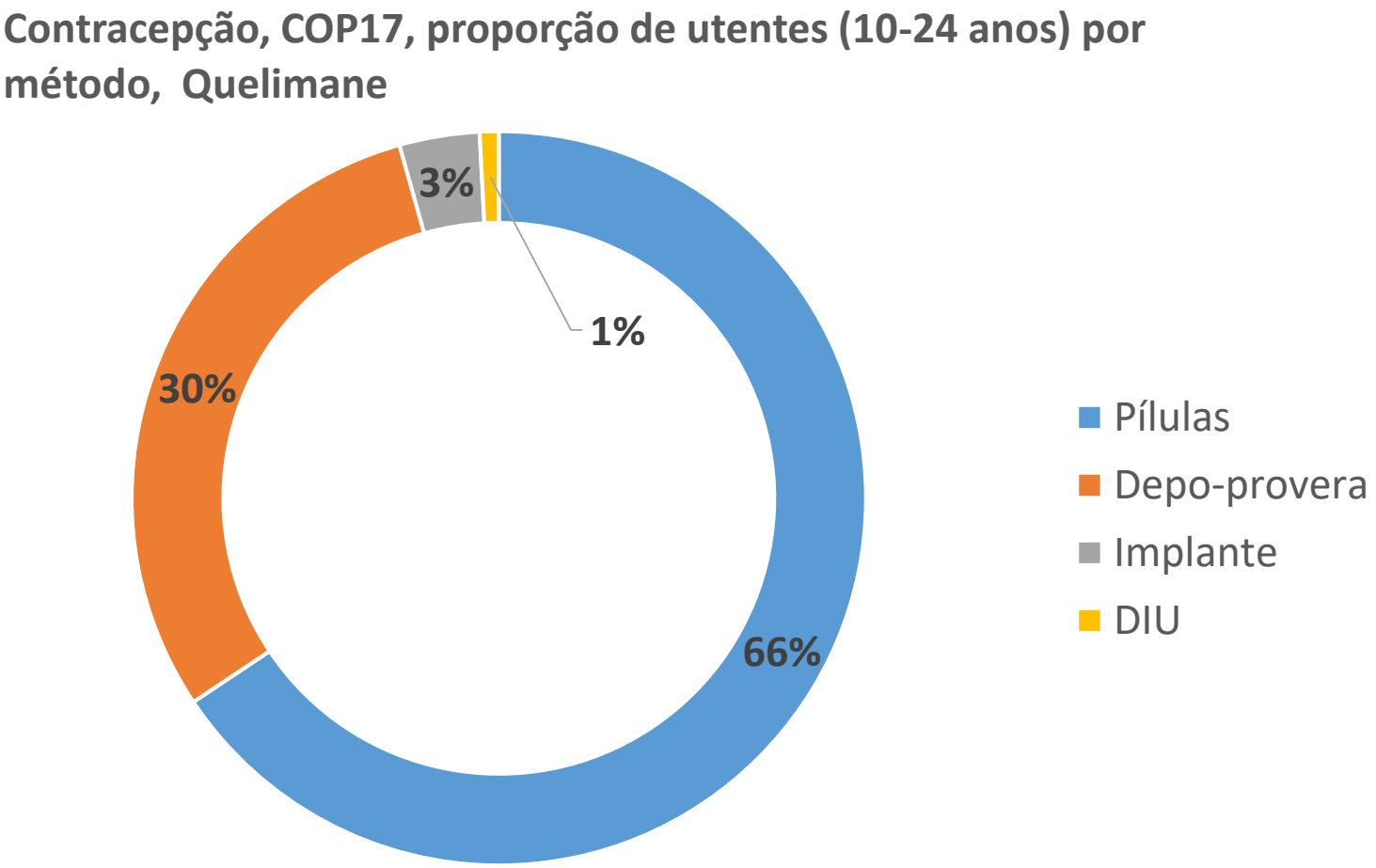

LAYERING

Essência

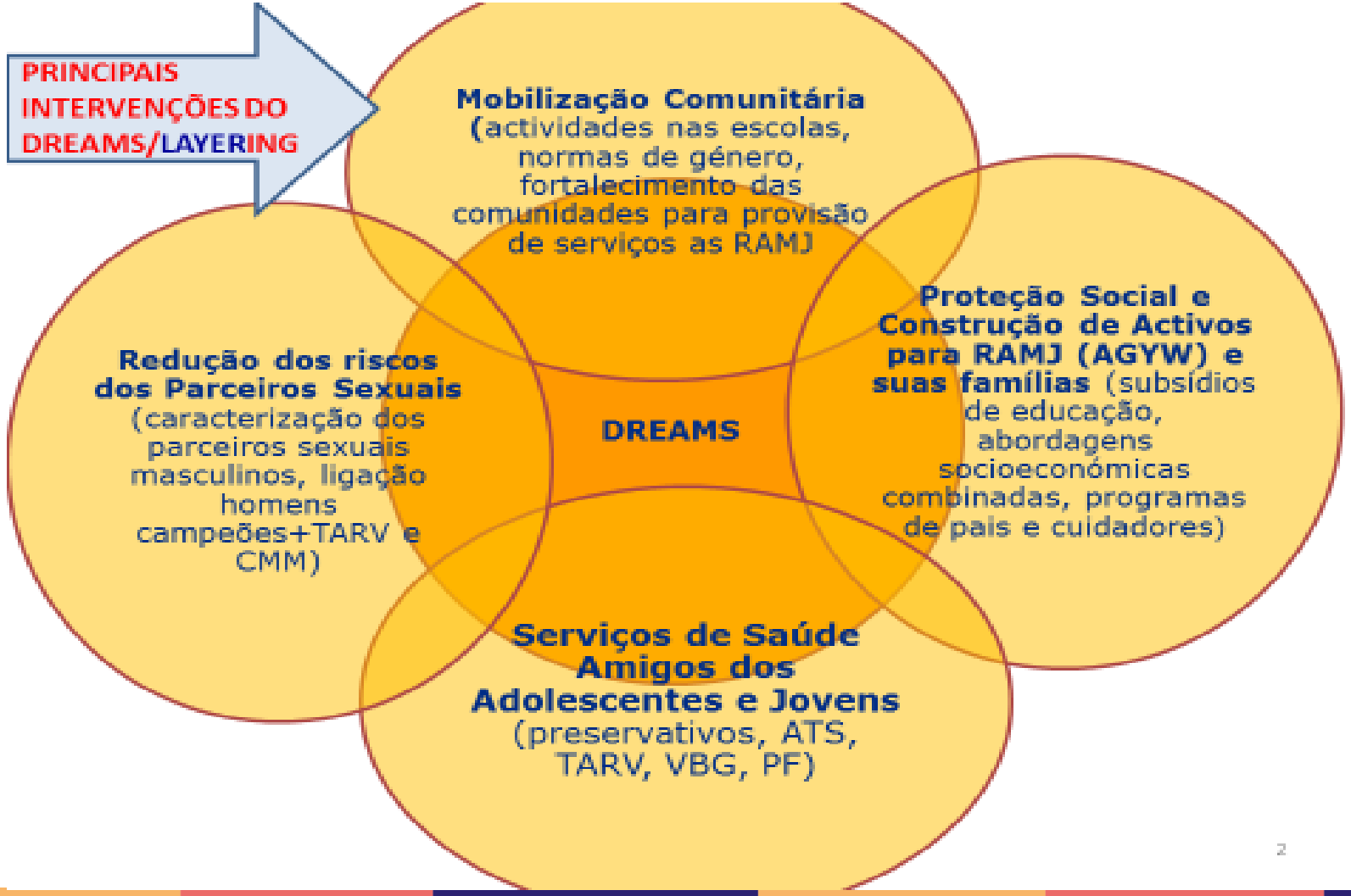

DREAMS
WORKING TOGETHER FOR AN A.I.D.S-FREE FUTURE FOR GIRLS & WOMEN

LAYERING

Essência

FGH
Friends in Global Health

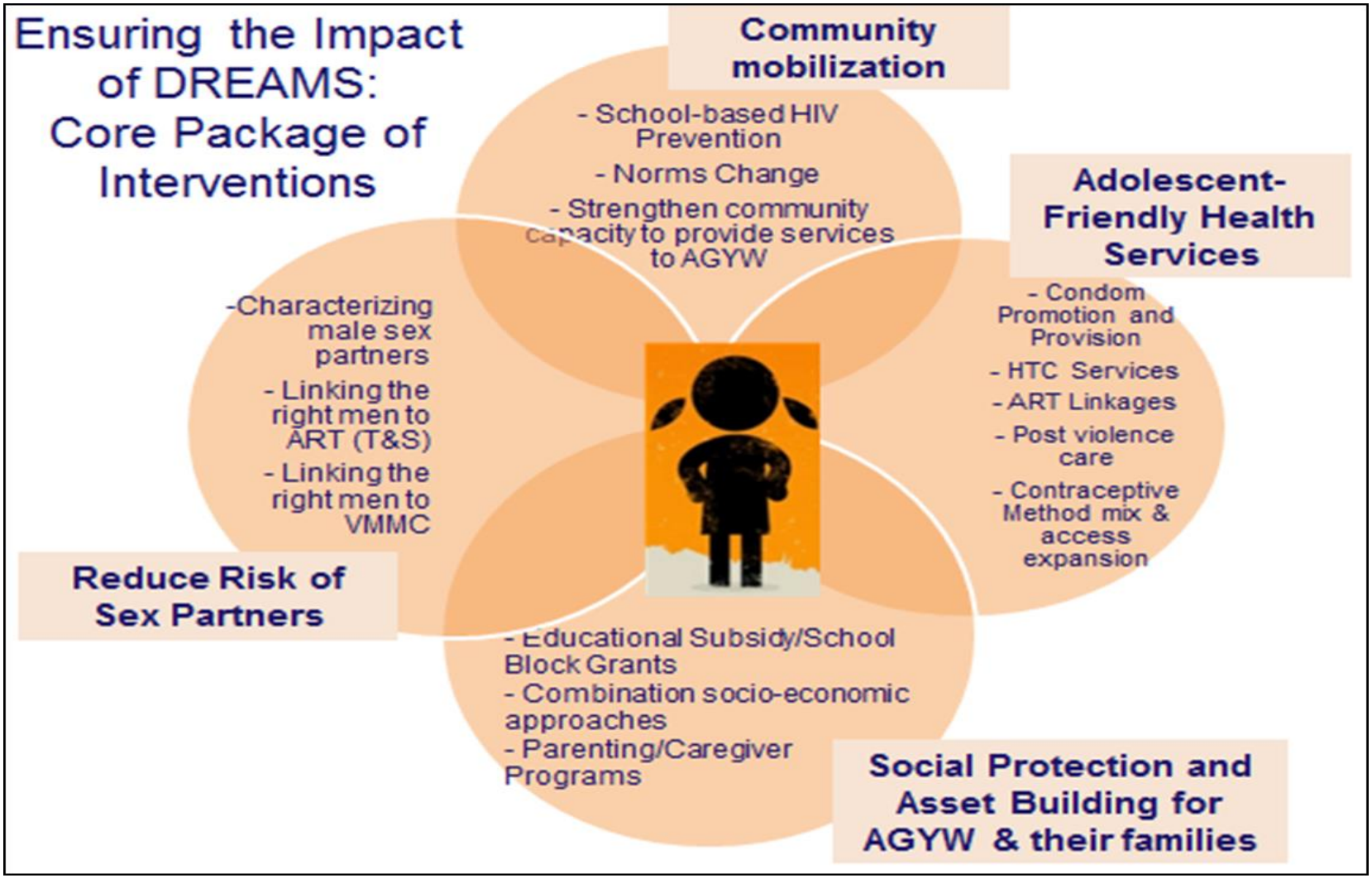

LAYERING

Fluxo

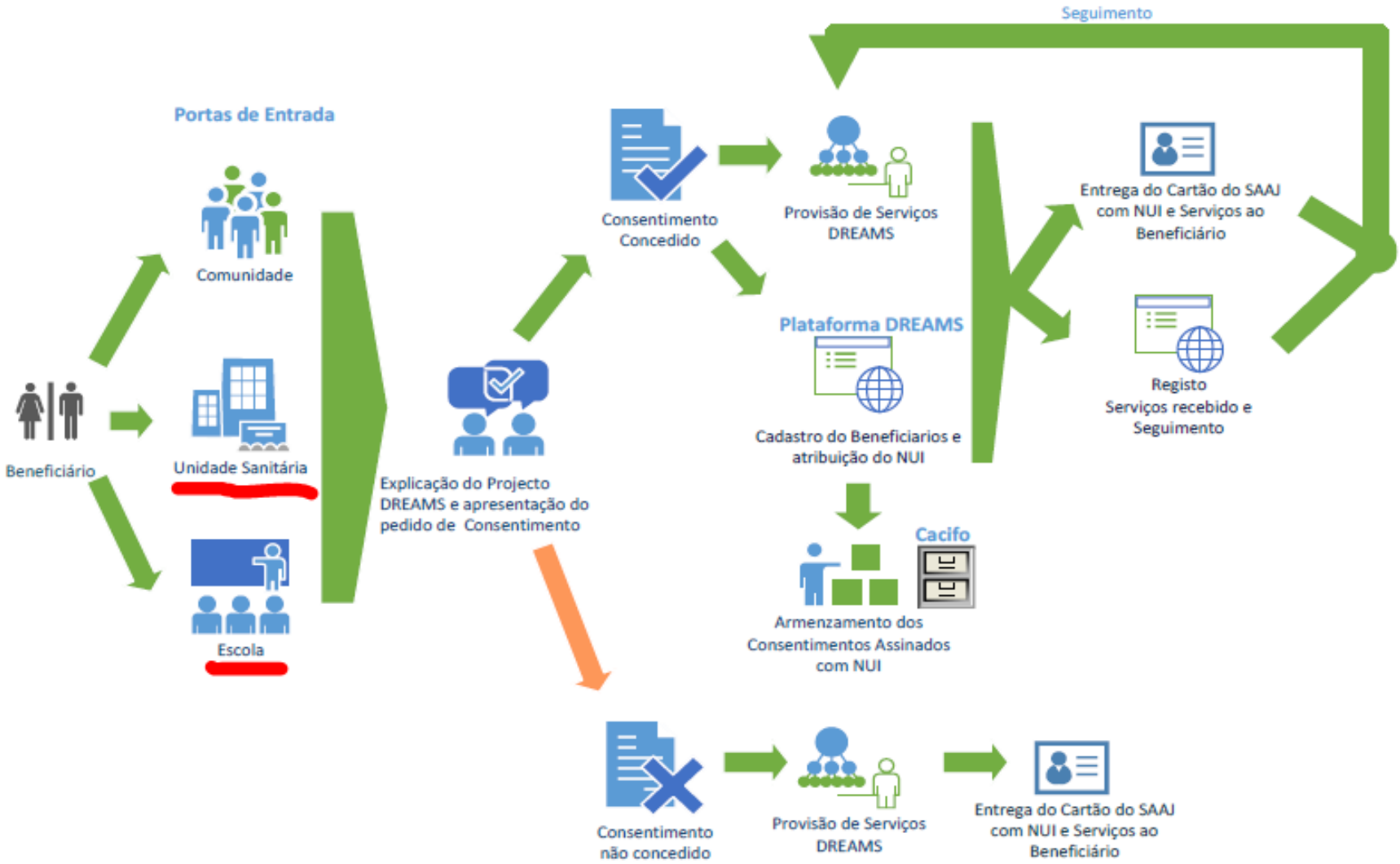

LAYERING

Fluxo (cont.)

LAYERING
Antecedentes

- Formação de ESMI e Educadores de par.
- Aprovação do protocolo do Layering pelo MISAU e CDC.
- Logística p/ implementação (telefones, credito, formulários de consentimento, cartões de SAAJ e guias de referencia e contra-referência)

LAYERING
Ponto de situação

- Iniciado em Junho de 2018;
- Neste momento 13 ESMI e 3 EP usando o layering.
- Layering implementado em todos os Cantos de Saude Escolar e SAAJ específicos.
- Um total de 10,108 beneficiários (quase 50% da província) registados pela FGH (até 23 horas do dia 08/12/2018)

CADASTROS POR PROVINCIA

SOFALA 16,702	ZAMBEZIA 20,582	GAZA 14,025
Distritos DREAMS 1	Distritos DREAMS 2	Distritos DREAMS 4
Parceiros DREAMS 10	Parceiros DREAMS 8	Parceiros DREAMS 13

LAYERING
Pacote de serviços (novos)

NÍVEL		Grupos Etários (Anos)		
		10-14 anos	15-19 anos	20-24 anos
Individual	Intervenções individ. **primárias**	Prevenção de HIV e VBG na escola	Preservativos; ATS; Prevenção de HIV e VBG na escola	Preservativos; ATS;
Individual	Intervenções individ. **secundárias**	Preservativos; ATS; contracepção; cuidados pós-violência	PrEP; Contracepção; Cuidados pós-violência	PrEP; Contracepção; Cuidados pós-violência
Individual	N° de intervenções (alcance)	3-7	4-9	3-9
Unidades Subnacionais do DREAMS (*DREAMS SNUs*)				
Contextual	Intervenções de nível contextual	Mobilização comunitária e mudanças de normas; Redução dos riscos dos parceiros sexuais (ligação com ATS, TARV).		
Contextual	Total de intervenções de nível contextual	3		

LAYERING

Pacote de serviços (antigos)

Pacote primário

- Provisão de preservativos;
- Planeamento Familiar e aconselhamento;
- Cuidados pós-violência;
- ATS;
- Teste para HIV;
- Sessões de normas de género;
- TARV;
- Tratamento de ITS;
- Prevenção de HIV e VBG na escola (escola)

Pacote secundário

- Rastreio de violência;
- Teste de gravidez;
- Consulta pré-natal;
- Rastreio para ITS;

LAYERING

Tipos de relatórios esperados

- Número de beneficiários que receberam pelo menos 1 serviço, por grupo etário, sexo e ponto de entrada (escola, US ou comunidade) e parceiro;
- Número de beneficiários que receberam o pacote primário completo, por grupo etário, sexo e ponto de entrada (escola, US ou comunidade) e parceiro;
- Número de beneficiários que receberam o pacote primário completo + pelo menos um serviço de pacote secundário, por grupo etário, sexo e ponto de entrada (escola, US ou comunidade) e parceiro;
- Número de referências feitas por ponto de entrada e parceiro;
- Número de referências completas (referência e contra referências feitas com sucesso), por ponto de entrada e parceiro(s)

LAYERING

Tipos de relatórios esperados

- Percentagem de referências completas (referencia e contra referências feitas com sucesso), por ponto de entrada e parceiro(s)
- Lista dos 5 serviços mais dados, por ponto de entrada e grupo etário;
- Lista dos provedores de saúde que cadastraram mais serviços;
- Lista de provedores de serviços que referiram mais casos;
- Lista de provedores de serviços que atenderam mais casos e fizeram as devidas contra referências para as contrapartes que referiram os casos;

LAYERING
O que funciona:

- Telefones celulares com internet;
- Dados inseridos pelo próprio provedor;
- Combinação entre layering físico e virtual entre os provedores;
- Papel de “navegação” dos provedores nos vários pontos de entrada (escola, comunidade e US);
- Linguagem clara na explicação dos objectivos do layering aos beneficiários para assinatura do consentimento/assentimento

LAYERING
O que funciona (cont.):

- Disponibilidade/flexibilidade da equipa de assistência técnica
- Layering como parte da medição do desempenho do staff.
- Apoio logístico/compromisso institucional e programático; e,
- Instrumentos manuais como complementares da plataforma

LAYERING

O que não funciona:

- Internet deficiente;
- Grande desfasamento entre os cadastrados e os que passaram pelos vários pontos de entrada;
- Diferenças de perfil/categorias dos que trabalham com o layering;
- Dificuldades nos SAAJ não específicos (integrados e alternativos)

Sucessos dos DREAMS

1. Coordenação multissectorial

LEGENDA:

Foto 1 – Visita multissectorial ao SAAJ de Coalane;

Foto 2 – Trabalho de AT/supervisão conjunta FGH-DPS-SDSMAS ao CS Ionge

Foto 3 – Trabalho em equipa (FGH-WVI e Embaixadoras), no SAAJ 24/7, durante uma visita internacional da WVI

Sucessos dos DREAMS
Outros:

- Lançamento do Layering do DREAMS;
- Estabelecimento do Canto de Saúde Escolar na UP (incluindo ATS);
- Expansão dos SAAJ e Cantos de Saúde Escolar para áreas urbanas e semiurbanas (Baixo Quelimane)
- Aumento da procura pelos serviços do DREAMS em Quelimane

Desafios dos DREAMS

- Dificuldades com empreiteiros que demoram nas reabilitações.
- Falta de ATS nas escolas.
- Limitação geográfica urbana do DREAMS.

Planos para o COP19

- Expansão para novos distritos? (Namacurra, Maganja da Costa, Mocuba e Alto Molocué?) .
- Educação para saúde (material IEC, grupo teatral, sessões em grupo/individuais e palestras, school shows)
- ATS nas US e escolas (?)
- Promoção e disponibilização do preservativo;
- VBG (prevenção e cuidados pós-violência);
- Contracepção/planeamento familiar;
- Engajamento masculino (homens campeões, HIV no local de trabalho, SAH)
- Consolidação da coordenação multissectorial; e,
- Trocas de experiência (nacional e internacional).

MUITO OBRIGADO!

DREAMS
WORKING TOGETHER FOR AN A.I.D.S-FREE FUTURE FOR GIRLS & WOMEN

Determined | Resilient | Empowered | AIDS-Free | Mentored | Safe

PEPFAR
U.S. President's Emergency Plan for AIDS Relief

BILL & MELINDA GATES foundation

GirlEffect