Intersecção entre Educação, informação e acesso aos Serviços de SSRA no Distrito da Beira

Boas Praticas do DREAMS e seu efeito na retenção de RAMJ nas escolas

Rita Macamo, Secretária Executiva do CPCS de Sofala

Determined | Resilient | Empowered | AIDS-Free | Mentored | Safe

Extrutura da Apresentação

- Informação Geral
- Ciclo de Implementação da Iniciativa
- Parceiros a nivel do Distrito da Beira
- Intervenções
- Resultados
- Conclusão
- Proximos Passos

Alguns factores que afectam negativamente a retenção de RAMJ nas escolas de Moçambique

Em 2003, o Ministério da Educação de Moçambique emitiu o Despacho Ministerial n º 39/GM/2003

As Raparigas adolescentes e as mulheres Jovens que engravidam devem mudar para o turno da noite

No entanto, as estatísticas nacionais mostram:

A taxa de casamento infantil antes dos 15 anos 14%

Taxa de casamento prematuro Mulheres (abaixo dos 18 anos) 48%

14% das mulheres engravidaram antes dos 15 anos e 44% das mulheres antes dos 17 anos

14% dos 15-19 anos de idade usam algum tipo de método contraceptivo

72% das mulheres de 15-49 anos (com 2 parceiros no ano passado) não utilizou preservativo na última relação

(IMASIDA 2015)

63 casos de gravidez a nivel das escolas no Distrito da Beira em 2015 ***(RGSE 2015)***

52% da população é mulher, apenas 47,3% das crianças matriculadas são meninas e 37% delas abandonam antes de completar o ensino primario

(PEE, 2012-2016).

Ciclo de implementação do programa

- 2015/16- Primeira avaliação
- 2016- Implantação do programa
- 2017- Avaliações/ analise de gênero e monitoria das actividades
- 2017- Implementação efetiva do programa
- 2018- Avaliação e análise de gênero
- 2019- Avaliação de impacto

DREAMS Moçambique (Districto da Beira)

DREAMS
WORKING TOGETHER FOR AN A.I.D.S-FREE FUTURE FOR GIRLS & WOMEN

Intervenções para layering

Pop. RAMJ: 67.951; US: 14; **Escolas:** 20+(WEI/CHASS); **Universidades:3** ; **Escolas Técnicas:3** ; **Prevalência de HIV em RAMJ** 21.6%

Ano 1 (Marc – Set 2016)
Ano 2 (Oct 2016 – Sept 2017)
Ano 3 (Oct 2017 – Set 2018)
Ano 4 (Oct 2018 – Set 2019)

Parceiro Comunitário "World Education-WEI"

- Criação de demanda para o parceiro clínico
- Desenvolvimento de competências pessoais e sociais
- Programas para pais, famílias e cuidadores (proteção social)
- Apoio educacional
- Combinação de abordagens socioeconómicas

Parceiro Clínico "FHI360/CHASS"

- Mobilização/sensibilização da Comunidade
- Educacao em SSRA, para prevencao de HIV e VBG (US, comunidades e escolas)
- Promoção e provisão preservativos (masculino e feminino)
- Aconselhamento e testagem para HIV e ligação ao TARV
- Promoção e provisão de diferentes métodos contraceptivos
- Cuidados pós-violência e intervenções comunitárias para mudancas de normas sociais e de gênero prejudiciais
- Refêrencia para CMMV (JHPIEGO fornece serviços)
- Avaliação para redução da vulnerabilidade AGYW, gestações precoces e novas infecções por HIV (40%)

Mapa de Moçambique com foco no Districto da Beira

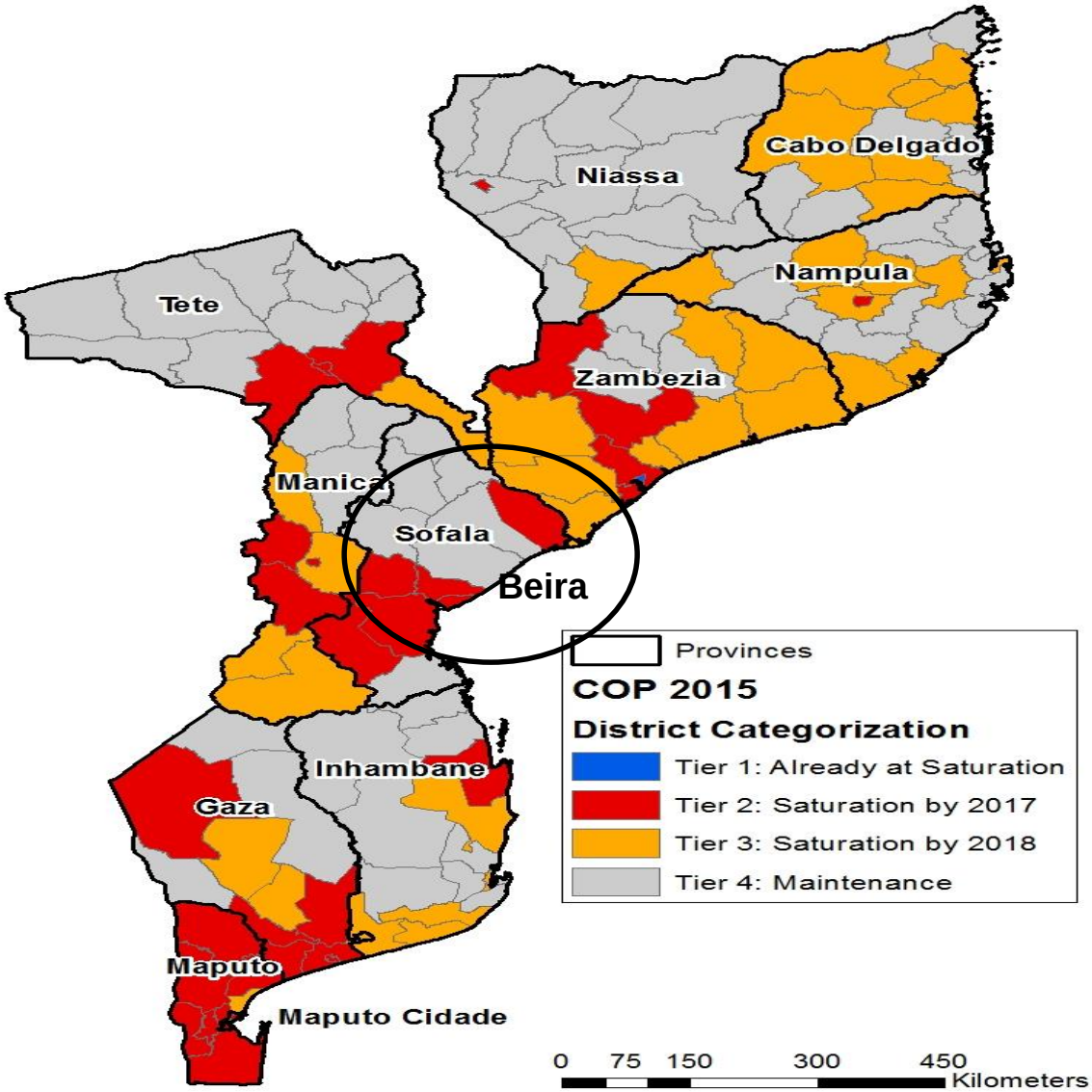

Secção de educação em sala de aula SSRA (professores, provedores de saúde e ativistas)

Grupo de jovens na secção de educação em SSRA a nivel da US

Grupo de Adolescentes no canto da escola em sessao de graduação após sessões de SSRA

Secção de educação e prestação de serviços

⬇

⬆

Conselho de Escolas (pais, professores e alunos) em sessão de educação em SSRA/ VBG

Resultados

Educação e serviços clínicos para a prevenção

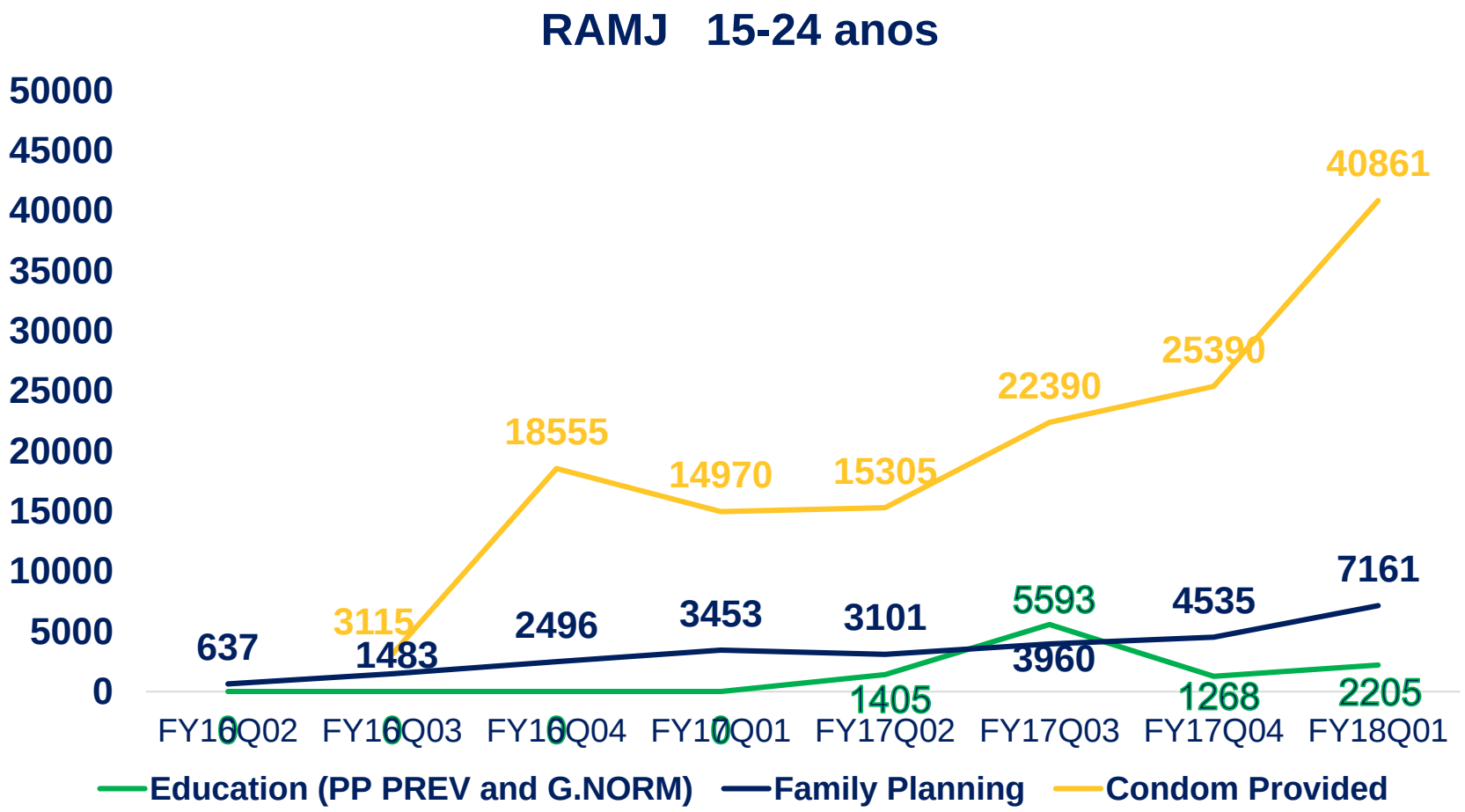

Source:DHIS2

Resultados

Tendência da Gravidez a nivel do Distrito da Beira

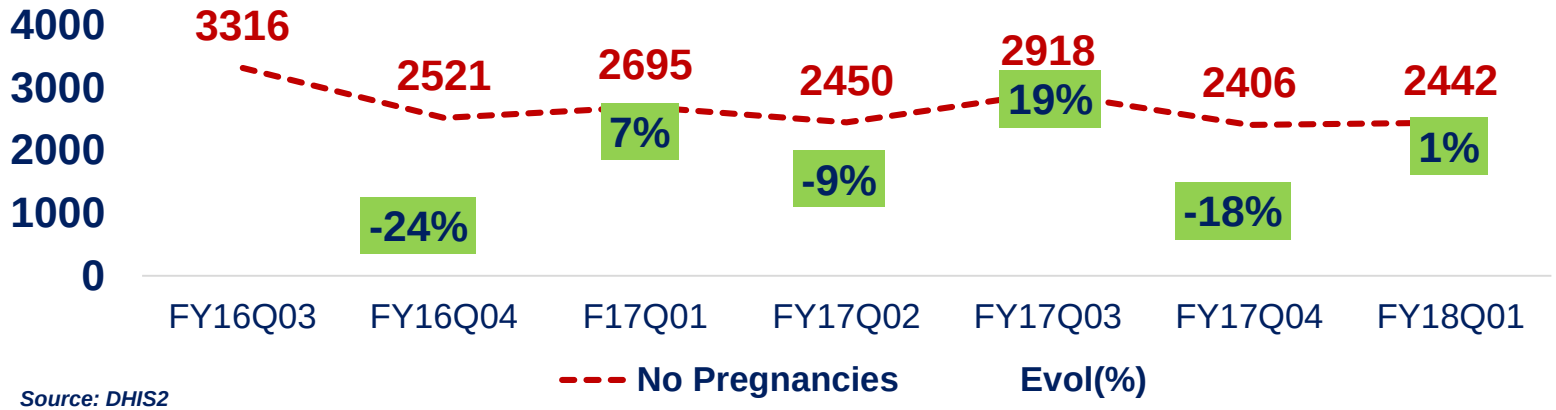

Source: DHIS2

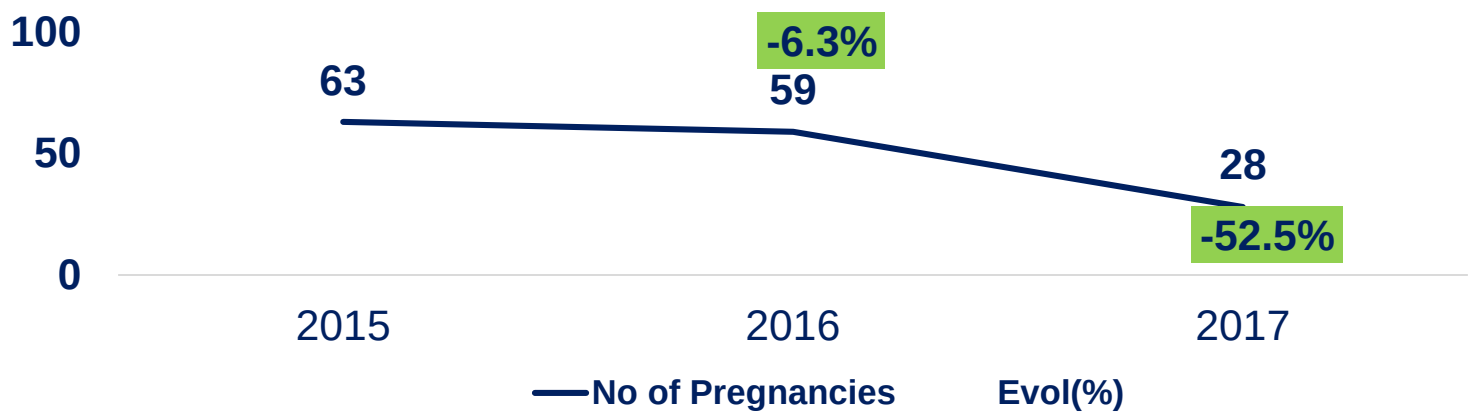

Source: DPEDH de Sofala

*Nota se um decrescimo de **55.6%** em 2017 se comparado com o ano de 2015 a nivel das escolas da Distrito da Beira*

Conclusão

- As Sessões de SSRA podem ajudar a reduzir a vulnerabilidade das RAMJ para a gravidez
- As sessões de educação em SSRA pode ajudar a reter RAMJ nas escolas em determinados contextos
- As sessões de Educaço/informação e acesso aos serviços de SSRA pode ajudar as RAMJ a poderem sonhar com um futuro melhor e promissor

Proximos passos

DREAMS Platform (Layering)

- *Avaliação para redução da vulnerabilidade das RAMJ para as gestações precoces e novas infecções por HIV (40%)*

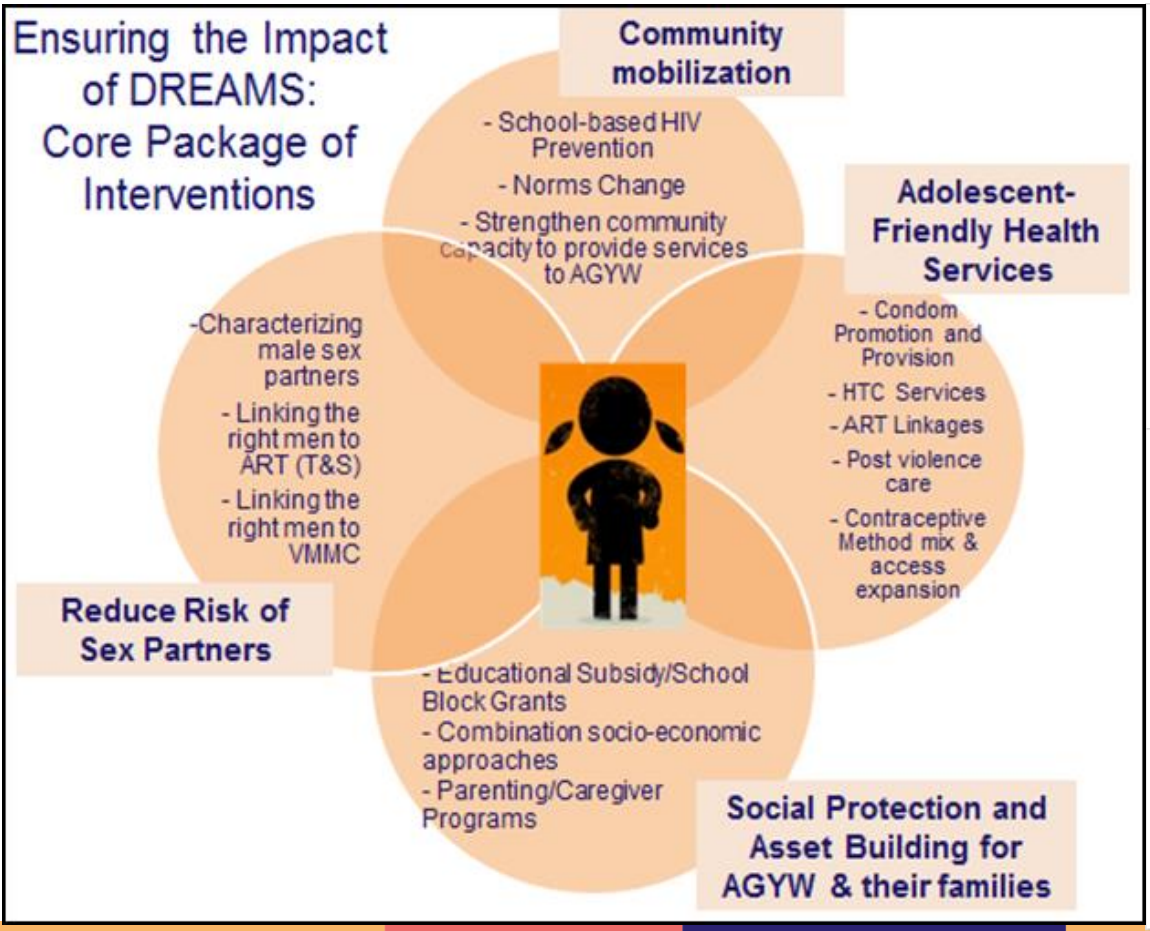

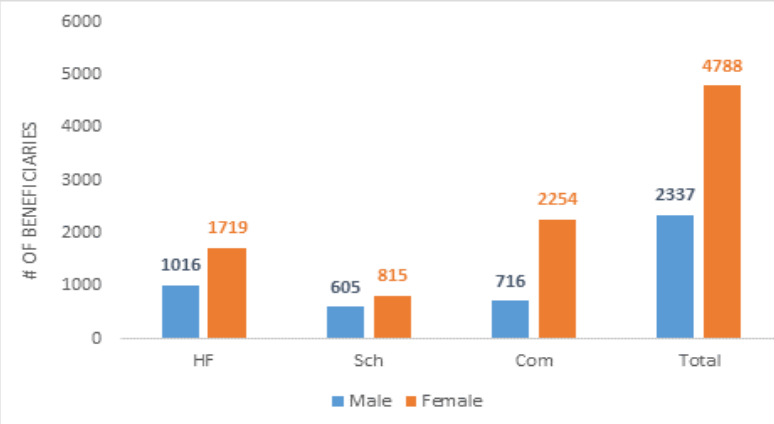

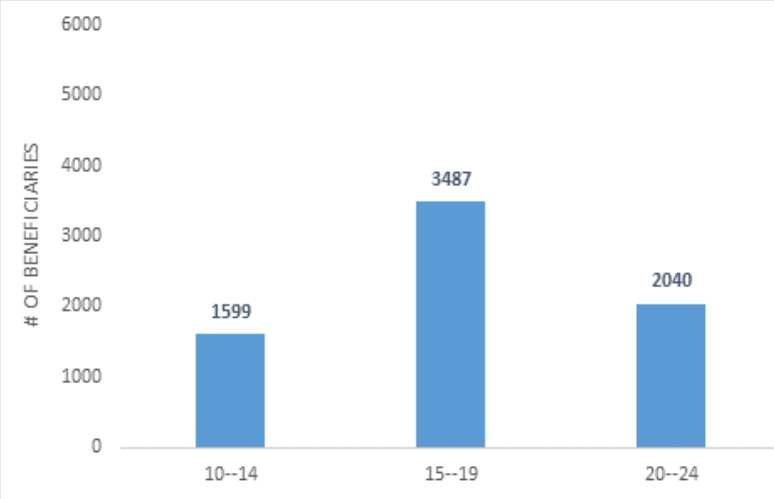

Sessões de Diálogos Comunitários
sobre Saúde Sexual e Reprodutiva, Violência Baseada no Género e Protecção Social e Crianças Órfãs e Vulneráveis
GUIÃO DE FACILITAÇÃO PARA GRUPOS DE ADOLESCENTES
USAID
DO POVO AMERICANO
PEPFAR
fhi360

Manual do Activista
Programa Geração Biz (PGB)
2013

Agradecido